

# Frishlufteinfluss der Talwinde aufgrund der Temperaturwerte nach dem Eingriff, untergliedert in 100-m-Raster



## Legende

- Messpunkt  
-4,3°C Temperatur
- 9,7 °C - 10,7 °C Temperatur
- 8,7 °C - 9,7 °C Temperatur
- 7,7 °C - 8,7 °C Temperatur
- 6,7 °C - 7,7 °C Temperatur
- 5,7 °C - 6,7 °C Temperatur
- 4,7 °C - 5,7 °C Temperatur
- 3,7 °C - 4,7 °C Temperatur
- 2,4 °C - 3,7 °C Temperatur
- Planungsfläche

## Gutachten zur Beurteilung der Beeinträchtigung der horizontalen Luftaustauschverhältnisse

Karte: Frishlufteinfluss der Talwinde aufgrund der Temperaturwerte nach dem Eingriff, untergliedert in 100-m-Raster

Maßstab = 1 : 2.500

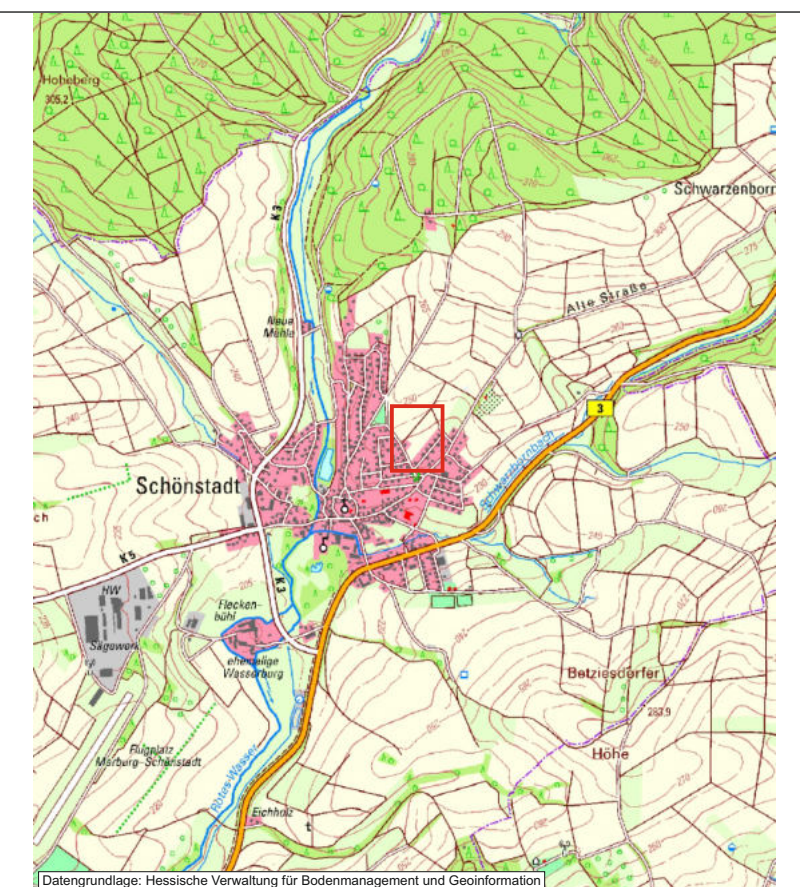

Untersuchungsgebiet      Maßstab 1 : 25.000

Stand: 05.06.2023, Gez. K.K., Gepr. H.M.

**Planungsgruppe Müller**  
Diplomgeographen, Diplombiologen u. Ingenieure

Ldkr Marburg-Biedenkopf  
Struthweg 10, 35112 Fronhausen  
Tel: 06426/92 03-5 \* Fax: 06426/92 03-6

